

A MAIOR E MAIS VERDE
SALA DE AULA ESTÁ AQUI!

WORLDS
OF WILD
GROUP

WILD PARK
ZOO SANTO INÁCIO



SSHHH,
estamos a aprender!



1 > TANTO PARA VER E CONHECER!

Anualmente o Zoo recebe milhares de alunos e professores que, com ele, partilham o amor pela Natureza e pela Biodiversidade.

A observação direta de 150 espécies e a compreensão do papel de cada animal na natureza, aliada à informação científica que é disponibilizada junto a cada habitat, contribui para a formação de cidadãos com uma maior consciência ambiental e maior sensibilidade para a Conservação das Espécies e Preservação do Ambiente.

A participação ativa na Conservação da Natureza, especialmente das Espécies que se encontram Ameaçadas de Extinção, constitui a grande e nobre missão do Zoo Santo Inácio.

As visitas escolares são feitas de forma livre: os professores coordenam livremente o tempo de visita com os seus alunos.

À entrada é fornecido um mapa aos professores de orientação à visita.



2



700
ANIMAIS



150
ESPÉCIES

5 CONTINENTES



2 > HORÁRIOS

10h00 > 18h30 (De abril a setembro)

10h00 > 17h30 (março e outubro)

10h00 > 16h30 (De novembro a fevereiro)

ENCONTROS COM O TRATADOR



Leões Asiáticos

11h00 | 17h15*

* Este horário não se realiza nos meses de janeiro, fevereiro, novembro e dezembro.



Pinguins de Humboldt

11h30 | 16h15

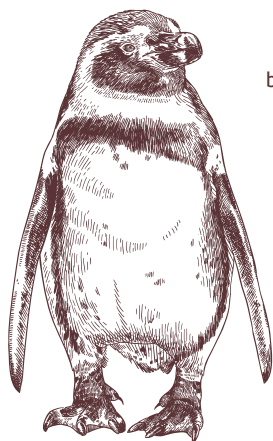

Por motivos de ordem técnica, operacional, meteorológica, de bem-estar animal ou outra razão, poderão ocorrer alterações no cronograma previsto.

3 > PREÇÁRIO

(preço por aluno)

Creche e Pré-escolar: 6.50€

1º e 2º Ciclo: 7.90€

3º Ciclo e Secundário: 8.50€

1 Acompanhante Gratuito por cada 10 alunos pagantes
Acompanhante escolar extra: 8.50€

NEE⁽¹⁾ (Crianças com Necessidades Educativas Especiais): 3.00€

⁽¹⁾ O envio do comprovativo é obrigatório e deve ser feito para o e-mail escolas@zoosantoinacio.com

Acompanhante NEE⁽²⁾: 3.00€

⁽²⁾ Preço aplicado quando a criança NEE apresenta dependência de um acompanhante.



4 > PROGRAMAS EDUCATIVOS

Os Programas Educativos são elaborados de acordo com as metas curriculares em vigor. Esta atividade extra realiza-se de segunda a sexta-feira e a sua realização necessita de confirmação de disponibilidade por parte dos serviço Educativo do Zoo.

• PROGRAMA EDUCATIVO COM MONITOR

(acréscimo de 2€ por aluno e por programa)

Animais da Quinta

Nesta atividade os alunos vão aprender, bem de perto, a identificar as características físicas e biológicas de alguns animais domésticos, bem como os seus modos de vida.

Idade recomendada: dos 3 aos 7 anos

Mini ou Gigante?

Numa incrível viagem ao mundo dos animais noturnos, os alunos vão conhecer o papel destes pequenos seres dos ecossistemas, as suas adaptações morfológicas, como se reproduzem e a sua alimentação. Pequenos no que respeita ao tamanho, mas gigantes nas suas funções.

Idade recomendada: dos 6 aos 12 anos

Aves do Mundo

Neste Programa Educativo as rainhas são as aves. Será que todas as aves voam? Quais as funções dos bicos, das garras e das penas? O que comem as aves? Como nascem?

Idade recomendada: a partir dos 8 anos

Felinos Selvagens

Os felinos: Como se movem? O que comem? Onde vivem? Que padrões de pelo existem? Porque estão todos a desaparecer? Qual o papel dos Zoológicos para a sua Preservação?

Idade recomendada: a partir dos 8 anos

• PROGRAMA EDUCATIVO SEM MONITOR

(acréscimo de 1€ por aluno)

O Zoo fornece os materiais necessários para a realização de um Peddy Papper. Esta atividade consiste numa prova pedestre de orientação para grupos, com um percurso definido, ao qual estão associadas perguntas e tarefas correspondentes a diferentes pontos do parque. Esta dinâmica permite ao aluno adquirir conhecimentos específicos dos animais do Zoo, enquanto se diverte em equipa.

4



5 > ONDE ALMOÇAR

• RESTAURANTE DO ZOO

a) Menus escolares

MENU DOURADINHOS

Douradinhos + arroz + água + gelatina

MENU BOLONHESA

Esparguete à bolonhesa + água + gelatina

MENU VEGETARIANO

Quiche de legumes + arroz+ salada + água + gelatina

b) Preçário

Creche e Pré-Escolar: 7€

1º e 2º ciclo: 8€

3º ciclo e secundário: 8€

Professores, auxiliares e acompanhante: 8€

Sopa: 1€

c) Notas

- Marcação prévia obrigatória com pelo menos 15 dias de antecedência, mencionada na Ficha de Marcação da visita escolar.

- Escolha de apenas um Menu por grupo.

- Não se realiza o reembolso de almoços.

- Não existe possibilidade de efetuar trocas de Menus.

- Para as crianças com alergias, aconselhamos que tragam o próprio almoço, podendo aquecer nos espaços de Restauração.

• PARQUE DE MERENDAS

O Zoo Santo Inácio dispõe de um Parque de Merendas com várias mesas, para quem optar por trazer o almoço de casa. No Parque de Merendas existem cacifos para guardar as lancheiras dos alunos, com capacidade para cerca de 40 a 50 mochilas. Deverá trazer um aloquete ou comprar um no Zoo (Loja do Zoo, Bar do Lago ou outros Bares).

Os cacifos são limitados e sujeitos a disponibilidade.



5 > PAGAMENTO DA VISITA

- Apenas é aceite um único pagamento por reserva e será emitida apenas uma fatura por grupo marcado.
- Após a emissão da fatura, não é possível alterar ou modificar a mesma.
- Poderá efetuar o pagamento total no dia da visita, através de MB ou numerário.
- No caso de efetuar o Pagamento por Referência Multibanco, com o mínimo de 15 dias de antecedência, terá um desconto de 10% no valor total dos Bilhetes de entrada no Zoo.
- O método Pagamento por Referência Multibanco só é aceite até 3 dias antes da visita e não é reembolsável.
- Não são emitidos vouchers para visitar o Zoo posteriormente, para os elementos que não compareçam no dia da visita.



6 > AGENDAR A VISITA

1. Descarregue a Ficha de Marcação diretamente em <https://zoosantoinacio.com/servicos/visitas-escolares/>.
2. Preencha a Ficha de Marcação e anexe ao formulário de inscrição em <https://zoosantoinacio.com/servicos/visitas-escolares/> ou envie a Ficha para o e-mail escolas@zoosantoinacio.com.
3. No caso de faltarem informações na Ficha de Marcação, a reserva não fica oficializada.
4. Num período máximo de 72 horas úteis, obterá uma resposta por parte da equipa do Zoo.
5. Após uma análise da Ficha de Marcação, é-lhe enviado um documento onde consta o código de reserva, bem como o valor total a pagar pela visita.
6. Após finalizados estes passos, a visita encontra-se agendada.

Nota:

Se os professores pretenderem conhecer o Zoo previamente de forma a preparar a visita do seu grupo, teremos todo o gosto em recebê-los! Para isso, basta agendar uma visita acompanhada pelo Departamento de Educação, através do email escolas@zoosantoinacio.com.

CONTACTOS

escolas@zoosantoinacio.com

Tel. 227 878 500

www.zoosantoinacio.com

